

FOMENTO A LA ARTESANÍA MEXIQUENSE



Instituto Mexiquense de la Pirotecnia

Paseo Tolloca ote. s/n, col. San Sebastián,
C. P. 50150, Toluca, Estado de México.

Teléfono: 722 275 82 00, exts.: 10786, 10785 y 10789.

CATGEM

Centro de Atención Telefónica del Gobierno del Estado de México

Las 24 horas del día, los 365 días del año. Teléfono: 800 696 9696.

 imepi.edomex.gob.mx

 [IMEPI.Edomex](https://www.facebook.com/IMEPI.Edomex)

 pirotecniamx@edomex.gob.mx

 [@IMEPI_Edomex](https://twitter.com/IMEPI_Edomex)



PIROTECNIA

Desde nuestros antepasados, la pirotecnia ha sido arraigada en nuestras tradiciones y festividades.

Las luces de colores y los estallidos son parte de la cultura mexicana y se vive en nuestras fiestas día a día.

En el Instituto Mexiquense de la Pirotecnia IMEPI nos ocupamos de generar, desarrollar y consolidar una cultura de prevención y de seguridad en materia pirotécnica en el Estado de México, Logrando así evitar accidentes y contar con un mayor registro de permisionarios que se consolidan dentro del comercio formal



Se estima que más del 60% que las artesanías pirotécnicas del país se produce en el Estado de México, e incluso los productos de la entidad son reconocidos en el mundo. Es importante destacar que a partir del día los toritos y castillos son considerados patrimonio

La seguridad es parte fundamental en la elaboración de artesanías pirotécnicas por ello formulamos, controlamos y vigilamos las medidas de seguridad en las actividades de fabricación, uso, venta, transporte, almacenamiento y exhibición de artículos pirotécnicos.

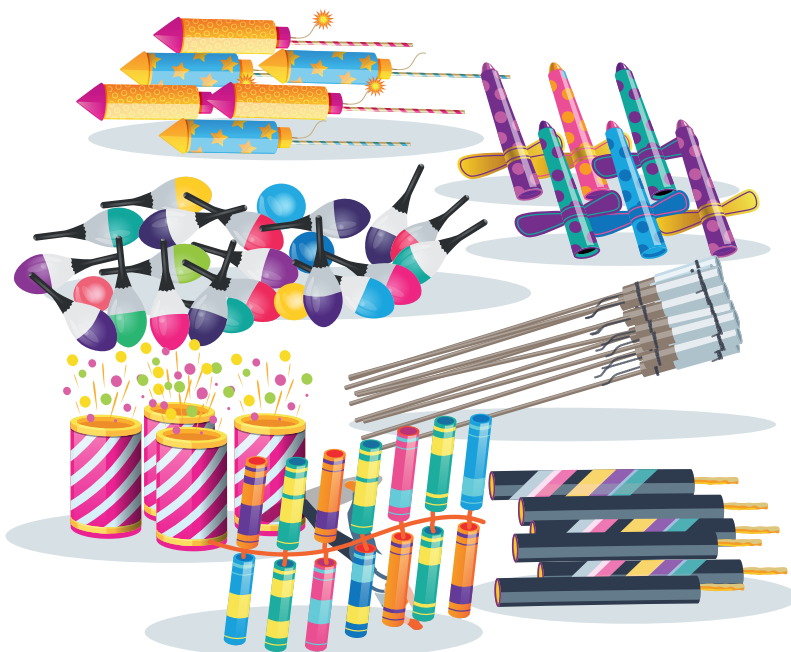

Recordemos que dicha actividad es regulada por la Secretaría de Defensa Nacional, por lo que para cualquier espectáculo pirotécnico que se realice siempre debe de cumplir con las disposiciones y normas de seguridad que dicte la autoridad competente.

ARTIFICIOS PIROTÉCNICOS DE VENTA AL PÚBLICO

Con el avance tecnología, los artificios pirotécnicos han evolucionado en formas, efectos y sonidos. Además, se ha enfatizado en la seguridad, por lo que siempre deben de ser detonados por adultos.

Para adquirir productos pirotécnicos puedes visitar nuestra página imepi.edomex.gob.mx para localizar los mercados autorizados por **SEDENA**.

Y en vitrinas certificadas con los permisos correspondientes de venta en los municipios de la entidad. Destacando los mercados de artesanías pirotécnicas:

1. San Pablito en Tultepec
2. Jaltenco en San Andrés Jaltenco
3. Chicolín en Chimalhuacán
4. Bicentenario en Zumpango



CASTILLERÍA

La castillería pirotécnica es uno de los emblemas de la pirotecnia en nuestro país.

Por tradición, en cada festividad patria, decembrina, religiosa o social, la castillería se hace presente con estructuras impresionantes que llegan a medir hasta 40 metros de altura, creando figuras y nombres acompañados de bombas de luz y diferentes efectos que pintan de colores el cielo. Dando un toque especial a cada evento.

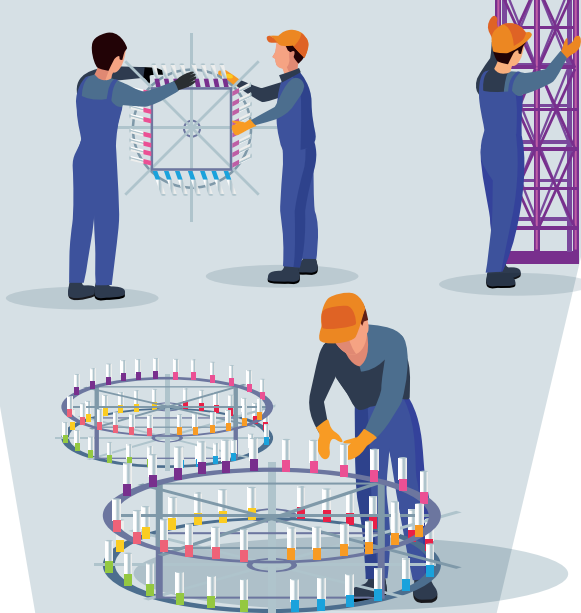

PIROMUSICALES

Son detonaciones sincronizadas al ritmo de la música, que crean un espectáculo inolvidable; son el máximo esplendor de armonía, coordinación y belleza de la pirotecnia, ideales para eventos sociales.